

■ エントリーフォーム

① ①～⑥をご記入ください。

SUMIDAKAWASUKI collaboration

ここに、あなたの作品の名前が入ります。会社名・ブランド名・商品名など登録したい名前を記入してください。

②会社名		⑤ご担当者
③ご住所	〒	⑥メールアドレス
④電話番号		

② 作品に使用したい革を下記より 1 点お選び〇をつけてください。

<input type="radio"/>	<input type="radio"/>	<input type="radio"/>	<input type="radio"/>	<input type="radio"/>	<input type="radio"/>	<input type="radio"/>	<input type="radio"/>
SK30202/610/01	SK30203/166/01	SK30204/155/01	SK30205/177/01	SK30206/111/01	SK30207/---/01	SK30208/555/01	SK30209/104/01
<input type="radio"/>	<input type="radio"/>	<input type="radio"/>	<input type="radio"/>	<input type="radio"/>	<input type="radio"/>	<input type="radio"/>	<input type="radio"/>
SK30202/610/606	SK30203/166/606	SK30204/155/1001	SK30205/177/606	SK30206/128/606	SK30207/---/666	SK30208/605/606	SK30209/121/1001
<input type="radio"/>	<input type="radio"/>	<input type="radio"/>	<input type="radio"/>	<input type="radio"/>	<input type="radio"/>	<input type="radio"/>	<input type="radio"/>
SK30202/610/122	SK30203/166/777	SK30204/155/606	SK30205/177/777	SK30206/126/777	SK30207/---/777	SK30208/605/777	SK30209/104/777
<input type="radio"/>	<input type="radio"/>	<input type="radio"/>	<input type="radio"/>	<input type="radio"/>	<input type="radio"/>	<input type="radio"/>	<input type="radio"/>
SK30202/611/1001	SK30203/146/1001	SK30204/155/777	SK30205/177/125	SK30206/132/125	SK30207/---/125	SK30208/605/125	SK30209/111/606
<input type="radio"/>	<input type="radio"/>	<input type="radio"/>	<input type="radio"/>	<input type="radio"/>	<input type="radio"/>	<input type="radio"/>	<input type="radio"/>
SK30202/611/777	SK30203/146/125	SK30204/145/122	SK30205/177/122	SK30206/116/122	SK30207/---/122	SK30208/605/122	SK30209/121/125

※墨田革漉工業のホームページ-2022 春夏コレクションより革の詳細が確認できます。

<http://www.sumidakawasuki.com/>

③記入例を参考に、作品の詳細をご記入ください。

SUMIDAKAWASUKI

collaboration

①

前ページに記載した、会社名・ブランド名・商品名など登録したい名前を記入してください。

必要な革の大きさ

販売予定価格

円(税抜)

■現在販売を行っているサイトがあれば教えてください。

・サイト名() ・サイト URL()

■「コラボ作品」コンテストはどこで知りましたか？

・Instagram ・Facebook ・墨田革漉ホームページ ・友人から ・その他()

■Instagram・Facebookのアカウント名を教えてください。

・Instagram() ・Facebook()

記入例①

③ 記入例を参考に、作品の詳細をご記入ください。

X
collaboration
① Have Floral

販売する場合の価格を書いてください。革代は 65 円 /ds でお見積りください。

必要な革の大きさ	25 cm × 25 cm	販売予定価格	9,800 円 (税抜)
----------	---------------	--------	--------------



現在販売中の「Have Floral」シリーズの
2022 春夏バージョン

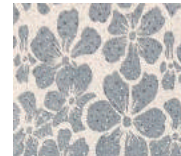

この部分の柄を (両面)

SK30207/---/01 を使いたい

どの部分に《コラボ革》を使用するのか
書いてください。

■ 財布サイズ 20 cm × 10 cm

作品の寸法をご記入ください。



財布の内側の花柄は「Have Floral」シリーズ定番の花柄を使用。
真ん中に小銭入れ、両サイドにカード入れのある人気シリーズです。
春夏むけに、涼しげなデザインで新作を作りたいと応募しました。
今後、他のカラーでの展開を進めたいと思います。

■ 現在販売を行っているサイトがあれば教えてください。

・ サイト名 (Have Floral) ・ サイト URL (HaveFloral.thebase.com)

■ 「コラボ作品」コンテストはどこで知りましたか？

・ Instagram ・ Facebook ・ 墨田革漉ホームページ ・ 友人から ・ その他 ()

■ Instagram ・ Facebook のアカウント名を教えてください。

・ Instagram (Have Floral) ・ Facebook (Have Floral)

記入例②

③ 記入例を参考に、作品の詳細をご記入ください。

SUMIDAKAWASUKI

collaboration

① summer BB

前ページに記載した、会社名・ブランド名・商品名など登録したい名前を記入してください。

必要な革の大きさ

10 cm × 15 cm位

販売予定価格

2,760

円(税抜)

●ピアスとネックレスのセット●

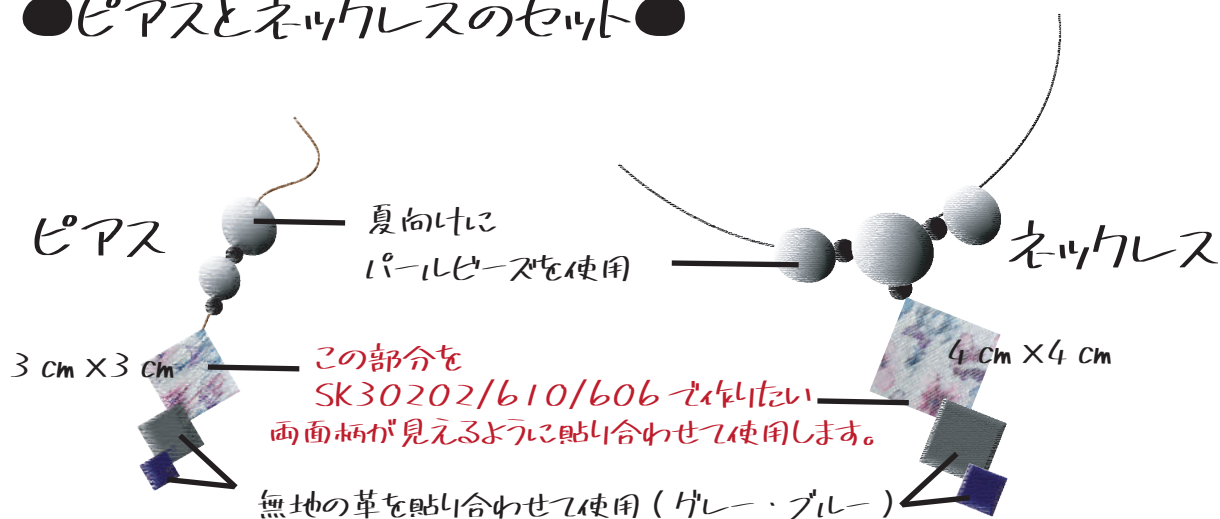

趣味でアクセサリーを作って、友人のお店で販売させてもらっています。

パールビーズと革を使って、新しくピアスとネックレスのセットを作りたいと思います。

イラストやデザイン画でも
詳細がわかればエントリーできます。

■現在販売を行っているサイトがあれば教えてください。

・サイト名(なし) ・サイト URL(江東区森下の, ネイルサロン HANA で店頭販売中)

■「コラボ作品」コンテストはどこで知りましたか?

・Instagram ・Facebook ・墨田革漉ホームページ (友人から) ・その他()

■Instagram・Facebookのアカウント名を教えてください。

・Instagram(なし) ・Facebook(なし)

■エントリーフォームの郵送先

〒131-0041

東京都墨田区八広 4-43-4

墨田革漉工業(株)

電話 /03-3613-2131

メール添付にてエントリーされる方は下記までお送りください。

メールアドレス k-aoki@sumidakawasuki.com

※件名に「コラボ作品」コンテスト応募と入力してお送りください。